

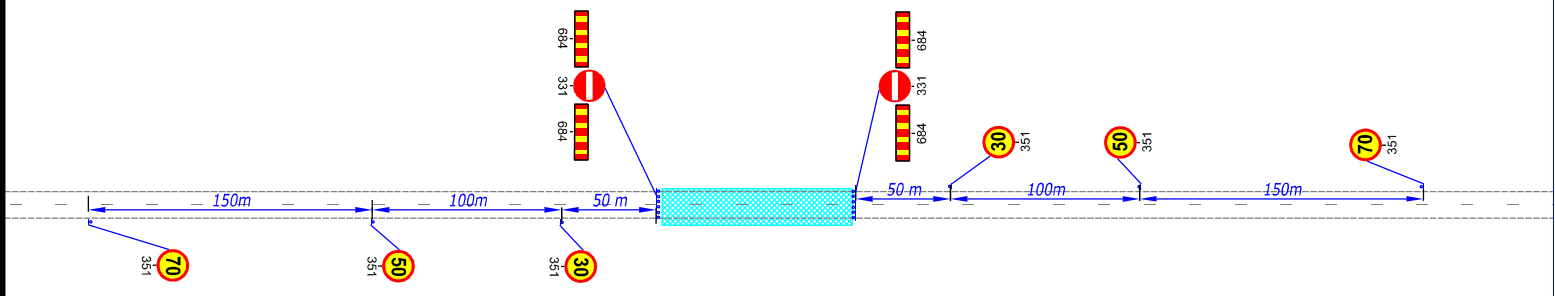



Sulgemise koha tähistamise tüüpskeem



TINGMÄRGID:

-  Ol.olev liiklusmärk
-  Proj. liiklusmärk
-  Proj. liiklusmärgi post

 Warren Safety Ranna tee 17, Tabasalu 76901 tel: 603 2401 E-mail: info@warrensafety.com		Skeemil nr:	2509-16.1	Kuupäev	22.09.2025
Kontrollis: S.Vahter		Projekt:	Truubi vahetused	Leht	1
Koostas: K.Rütman		Asukoht:	Luguse küla, Hiiumaa vald, Hiiumaa, Tee nr 12157, Luguse-Kakumaa tee, km 0.8 - 1.512	Möötkava	1:10000
Tellijä: Warren Safety OÜ Ranna tee 17, 76901, Tabasalu Kriitjan-Raul Pettinen, tel: 5331 3469		Joonis:	Liiklusskeem		